HELP STOP THE SPREAD
AND STAY HEALTHY

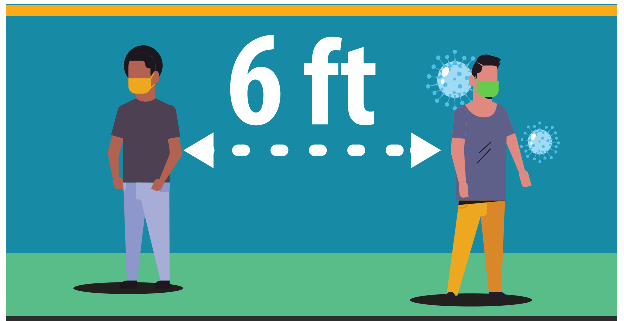

Stay at least 6 feet (about 2 arms' length) from other people.

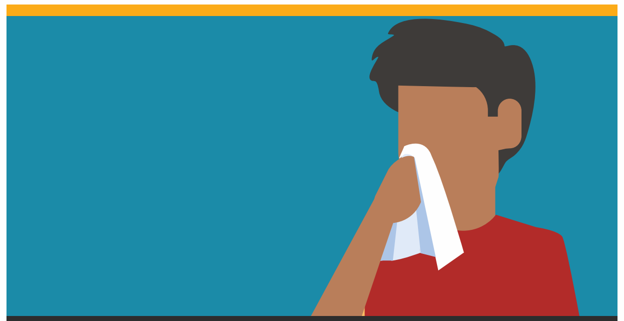

Cover your cough or sneeze with a tissue, then throw the tissue in the Trash Bin and wash your hands.

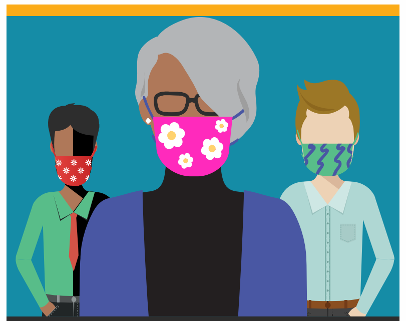

When in public, wear a mask over your nose and mouth.

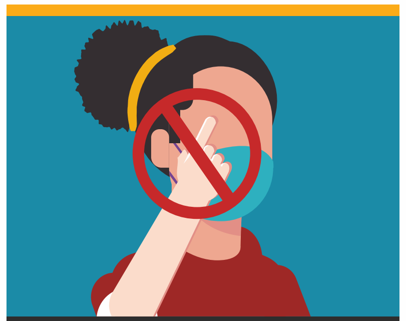

Do not touch your eyes, nose, and mouth.

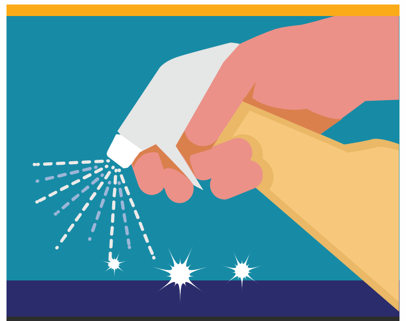

Clean and disinfect frequently touched objects and surfaces.

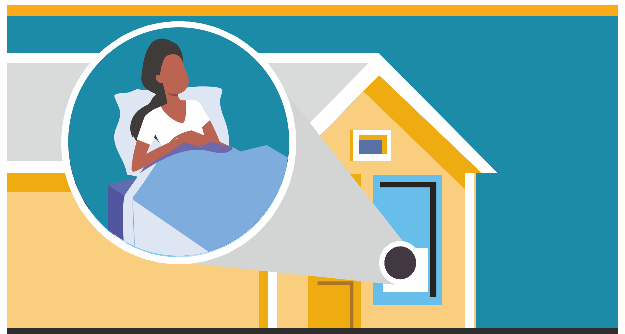

Stay home when you are sick, except to get medical care.

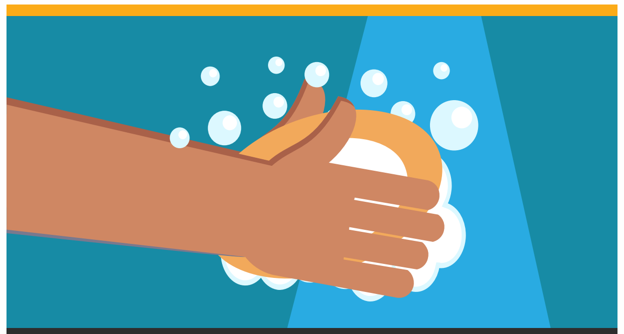

Wash your hands often with soap and water for at least 20 seconds.

Let us STOP CORONA VIRUS

ஸ்ரீ சாய்ராம் கல்விக் குழுமம் சார்பில்
கொரோனா வைரஸ் (தொற்று நோய்)
ஊரடங்கு உத்தரவு காலத்தில்
பொது மக்களுக்கு நிவாரண உதவி

Together we can help STOP the spread and stay healthy.

சாய்ராம் கல்விக் குழுமம் சார்பில் நிவாரணம் - நிதியுதவி மற்றும் பொருள் உதவி

சாய்ராம் கல்விக்குழுமத்தின் தலைவர் சாய்பிரகாஷ் லியோ முத்து சார்பில், கொரோனா தடுப்பு நிவாரண நிதிக்கு ரூ.17 லட்சம் காசோலையும், பொதுமக்களுக்கு உணவுப் பொருட்களும் வழங்கப்பட்டுள்ளது. மேலும் முதல்–அமைச்சரின் வேண்டுகோளுக்கு இணங்க கொரோனா தடுப்பு நிவாரண நிதிக்கு ரூ.7 லட்சம் நிதிக்கான காசோலையை அரசு நிதித்துறை இணை செயலாளரிடம் சாய்ராம் குழும டிரஸ்டி முனுசாமி மற்றும் செயல் இயக்குனரும் இணைந்து வழங்கினார்கள்.

Imagine the Future and

Make it happen!

MJF.LN. LEO MUTHU
Founder Chairman - Sairam Institutions

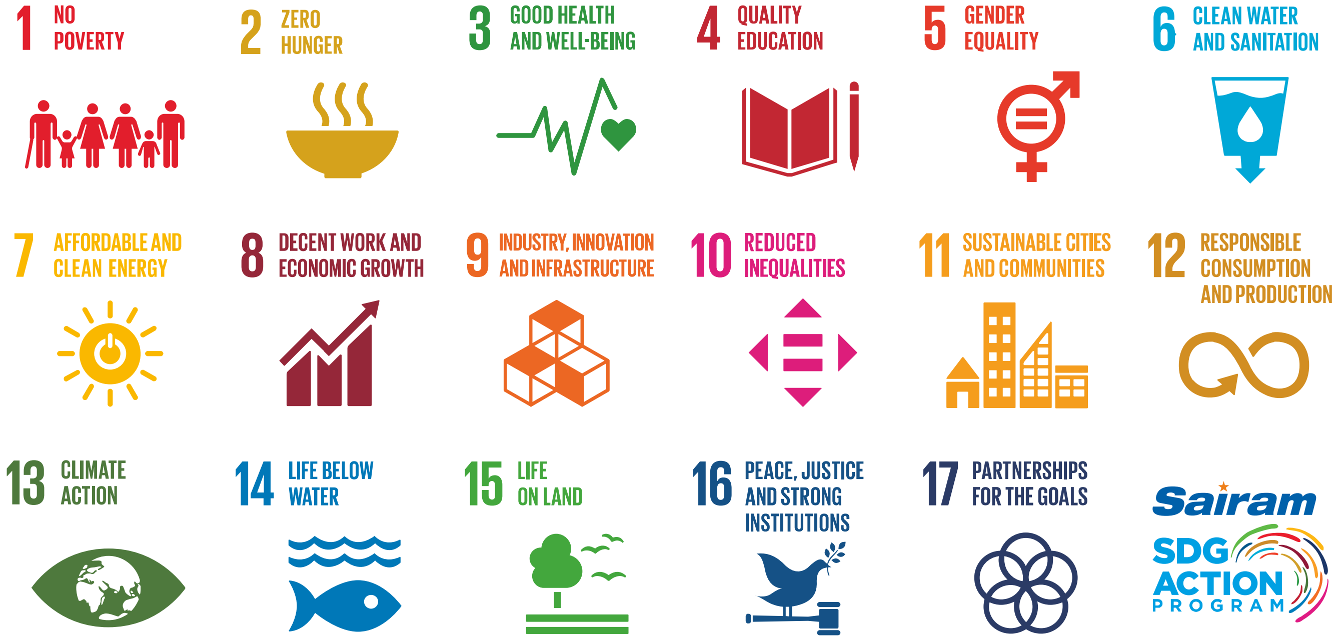
1 NO POVERTY
2 ZERO HUNGER
3 GOOD HEALTH AND WELL-BEING
4 QUALITY EDUCATION
5 GENDER EQUALITY
6 CLEAN WATER AND SANITATION
7 AFFORDABLE AND CLEAN ENERGY
8 DECENT WORK AND ECONOMIC GROWTH
9 INDUSTRY, INNOVATION AND INFRASTRUCTURE
10 REDUCED INEQUALITIES
11 SUSTAINABLE CITIES AND COMMUNITIES
12 RESPONSIBLE CONSUMPTION AND PRODUCTION
13 CLIMATE ACTION
14 LIFE BELOW WATER
15 LIFE ON LAND
16 PEACE, JUSTICE AND STRONG INSTITUTIONS
17 PARTNERSHIPS FOR THE GOALS
Sairam
SDG ACTION PROGRAM

Together let's build a better world where there is NO POVERTY and ZERO HUNGER.
We have GOOD HEALTH AND WELL BEING QUALITY EDUCATION and full GENDER EQUALITY everywhere.
There is CLEAN WATER AND SANITATION for everyone. AFFORDABLE AND CLEAN ENERGY
which will help to create DECENT WORK AND ECONOMIC GROWTH. Our prosperity shall be fuelled
by investments in INDUSTRY, INNOVATION AND INFRASTRUCTURE that will help us to
REDUCE INEQUALITIES by all means. We will live in SUSTAINABLE CITIES AND COMMUNITIES.
RESPONSIBLE CONSUMPTION AND PRODUCTION will help in healing our planet.
CLIMATE ACTION will reduce global warming and we will have abundant,
flourishing LIFE BELOW WATER, rich and diverse LIFE ON LAND.
We will enjoy PEACE AND JUSTICE through STRONG INSTITUTIONS
and will build long term PARTNERSHIPS FOR THE GOALS.

For the goals to be reached,
everyone needs to do their part:
governments, the private sector,
civil society and ***People like you.***

Together we can...

Sai Prakash Leo Muthu
CEO – Sairam Institutions

ஸ்ரீ சாய்ராம் கல்விக் குழுமம் சார்பில் கொரோனா வைரஸ் (தொற்று நோய்) ஊரடங்கு உத்தரவு காலத்தில் பொது மக்களுக்கு நிவாரண உதவி

பெருமைமிகு உயர்திரு. லியோமுத்து அவர்களால் தோற்றுவிக்கப்பட்ட "சாய்ராம் கல்விக் குழுமம்" கடந்த 40 ஆண்டுகளில் / காலங்களில் சமுதாயம் மற்றும் கல்வி சம்பந்தமான தொண்டுகளை ஆற்றி வருவதுடன், இயற்கை இடர்பாடுகள், குறிப்பாக 2015-ம் ஆண்டு பெருவெள்ளம், வர்தா புயல், கஜாபுயல், சென்னை மாநகர மக்களை வருத்திய போதெல்லாம், தன்னை அக்கணமே முழுமையாக ஈடுபடுத்திக் கொண்டு சேவை-உதவிகளை மனிதாபிமான அடிப்படையில் வாரி வழங்கியது அனைவரும் அறிந்த உண்மை.

இது போன்ற இயற்கை சீற்றங்களின் தொடர்ச்சியாக, தற்போது கொரோனா வைரஸ் தொற்று நோய் பரவல் காரணமாக, சாய்ராம் கல்லூரியின் அருகாமையில் வசிக்கும் கிராம மக்களுக்கு **1. பூந்தண்டலம் 2. நந்தம்பாக்கம் 3. குன்றத்தூர் 4. நல்லூர் 5. நடுவீரப்பட்டு 6. பழந்தண்டலம் 7. எருமையூர் 8. தர்காஸ் 9. கேலித்திப்பேட்டை 10. சக்தி நகர் 11.** D.C. **காலனி 12. சாய்ஜோதி இந்திராநகர் 13. எட்டையபுரம் 14. பழையநல்லூர்** ஆகிய கிராமங்களுக்கு உணவுப் பொருட்கள் பற்றாக்குறை ஏற்பட்டபோது, ரூபாய் 72,00,000/- (எழுபத்திரெண்டு லட்சம்) மதிப்புள்ள உணவுப் பொருட்கள் - 55000 கிலோ அரிசி, 9,760 கிலோ காய்கறி வகைகள், 10,250 கிலோ சமையல் எண்ணெய் - இவற்றை சாய்ராம் கல்வி குழுமம் தலைவர் திரு. சாய்பிரகாஷ் லியோமுத்து, அறங்காவலர்கள், நிர்வாகஸ்தர்கள் ஒருங்கிணைந்து தமிழக அரசின் வழிகாட்டுதல்களின்படி, விநியோக ஏற்பாடுகள் செய்து இடருற்ற மக்களுக்கு உதவி செய்தார்கள்.

MJF.LN. LEO MUTHU
Founder Chairman - Sairam Institutions

முயன்றால் முடியாதது
எதுவும் இல்லை.
அன்புடன்...
லியோமுத்து

பா.பொன்னையா, இ.ஆ.ப.,
மாவட்ட ஆட்சியர்
காஞ்சிபுரம் மாவட்டம்.

காஞ்சிபுரம்
நாள் : 29.10.2020

சென்னை மேற்கு தாம்பரத்தில் அமைந்துள்ள **ஸ்ரீ சாய்ராம் பொறியியல் கல்லூரி** அண்ணா பல்கலைகழகத்தின் தரம் வாய்ந்த தலைசிறந்த பொறியியல் கல்லூரி என்ற மகத்தான நிலைக்கு தொடர்ந்து தேர்வு செய்யப்பட்டு வருகிறது. கல்விச் சேவைக்கு இணையாக சமுதாய சேவைகளும் செய்து பொதுமக்களிடம் நன்மதிப்பையும் ஆதரவையும் பெற்று வருகிறது.

பேரிடர் காலங்களில் ஏற்படும் இயற்கை சீற்றங்களில் ஏழை எளிய மக்கள் பாதிக்கப்படும் போது **சாய்ராம் கல்விக் குழுமம்** தன்னை முழுமையாக ஈடுபடுத்திக் கொண்டு தாராளமாக உதவிகளை வழங்கி வருகிறது. சென்னை மாநகரத்தில் பெருவெள்ளம் (வர்தா புயல், கஜா புயல்) ஏற்பட்டபோது இக்குழுமம் ஆற்றிய நிவாரணப் பணிகளை குறிப்பிட்டு பாராட்டலாம்.

மாவட்ட நிர்வாகத்தின் அழைப்பை ஏற்று, சென்ற வருடம் அத்திவரதர் வைபவத்தில் தினந்தோறும் 40,000 பக்தர்களுக்கு அன்னதானம் வழங்கிய பணியினை பெருமைப்படுத்திட, **மாண்புமிகு தமிழக முதல்வர்** அவர்கள் **"பாராட்டு சான்றிதழ்"** வழங்கியுள்ளார்.

அகில உலகையே அச்சுறுத்தி வரும் கொரோனா வைரஸ் பரவி வரும் சூழ்நிலையில் **சாய்ராம் கல்விக் குழுமம்** தமிழக அரசின் வழிகாட்டுதலுடன் கல்லூரி அருகாமையிலுள்ள 10க்கும் மேற்பட்ட கிராம மக்களின் துயர்துடைக்க ரூபாய்.72,00,000/- (ரூபாய் ஏழுபத்தி இரண்டு லட்சம்) மதிப்புள்ள (காய்கறிகள், மளிகைப் பொருட்கள், எண்ணெய் வகைகள்) பொருட்களை வழங்கி மக்களுக்கு சேவை செய்துள்ளது.

"சாய்ராம் கல்விக் குழுமம்" எக்காலத்திலும் கல்விச் சேவை மட்டுமல்லாது சமுதாயப் பணிகளையும் பரவலாக, தவறாமல், தொய்வின்றி ஆற்றி பெருமை சேர்த்திட வேண்டும் என்று சாய்ராம் கல்விக் குழுமத்தின் நிர்வாக தலைவர் திரு.சாய்பிரகாஷ் லியோ முத்து அவர்களை வாழ்த்தி பாராட்டுகிறேன்.

நல்வாழ்த்துக்கள்

29.10.20
மாவட்ட ஆட்சியர்
காஞ்சிபுரம்

STD : 044
FAX Office : 27238477
Resi : 27238478
E-Mail : collrkpm@nic.in
☎ Per : 27237433 (Off)
Fax : 27237789 (Off)

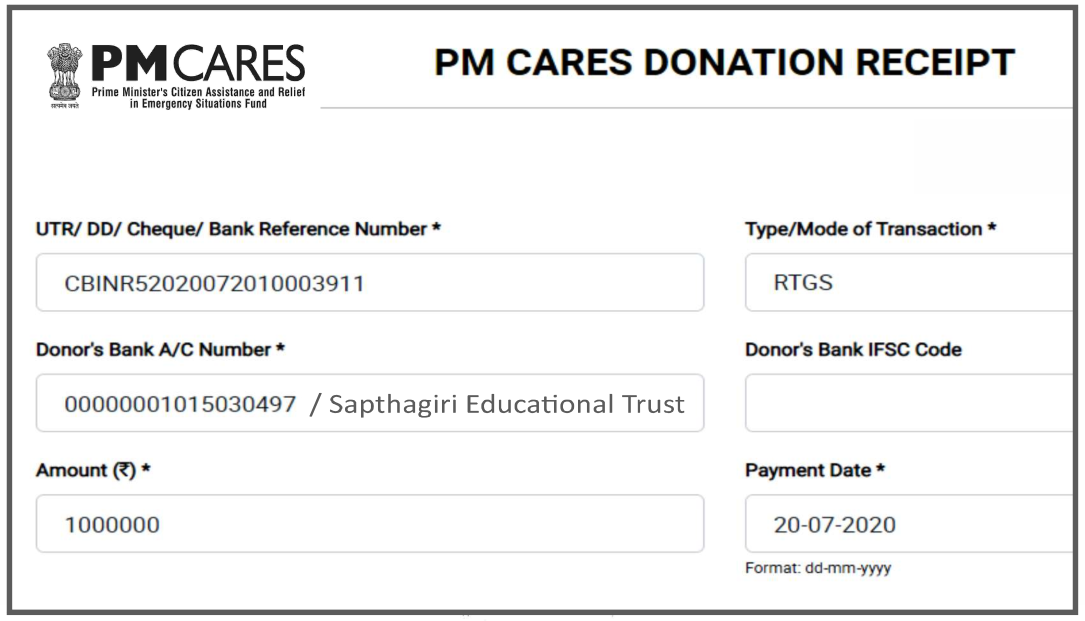

PMCARES
Prime Minister's Citizen Assistance and Relief in Emergency Situations Fund

PM CARES DONATION RECEIPT

UTR/ DD/ Cheque/ Bank Reference Number *	Type/Mode of Transaction *
CBINR52020072010003911	RTGS
Donor's Bank A/C Number *	Donor's Bank IFSC Code
00000001015030497 / Sapthagiri Educational Trust	
Amount (₹) *	Payment Date *
1000000	20-07-2020 Format: dd-mm-yyyy

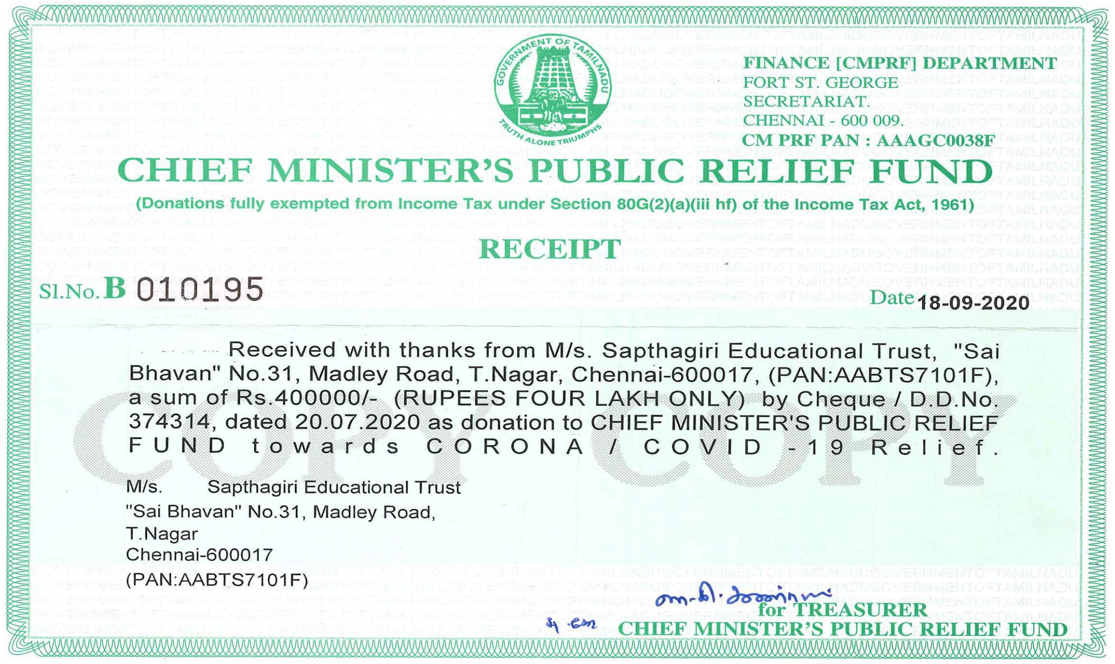

FINANCE [CMPRF] DEPARTMENT
FORT ST. GEORGE
SECRETARIAT.
CHENNAI - 600 009.
CM PRF PAN : AAAGC0038F

CHIEF MINISTER'S PUBLIC RELIEF FUND

(Donations fully exempted from Income Tax under Section 80G(2)(a)(iii hf) of the Income Tax Act, 1961)

RECEIPT

Sl.No. B 010195

Date 18-09-2020

Received with thanks from M/s. Sapthagiri Educational Trust, "Sai Bhavan" No.31, Madley Road, T.Nagar, Chennai-600017, (PAN:AABTS7101F), a sum of Rs.400000/- (RUPEES FOUR LAKH ONLY) by Cheque / D.D.No. 374314, dated 20.07.2020 as donation to CHIEF MINISTER'S PUBLIC RELIEF FUND towards CORONA / COVID -19 Relief.

M/s. Sapthagiri Educational Trust
"Sai Bhavan" No.31, Madley Road,
T.Nagar
Chennai-600017
(PAN:AABTS7101F)

for TREASURER
CHIEF MINISTER'S PUBLIC RELIEF FUND

COPY

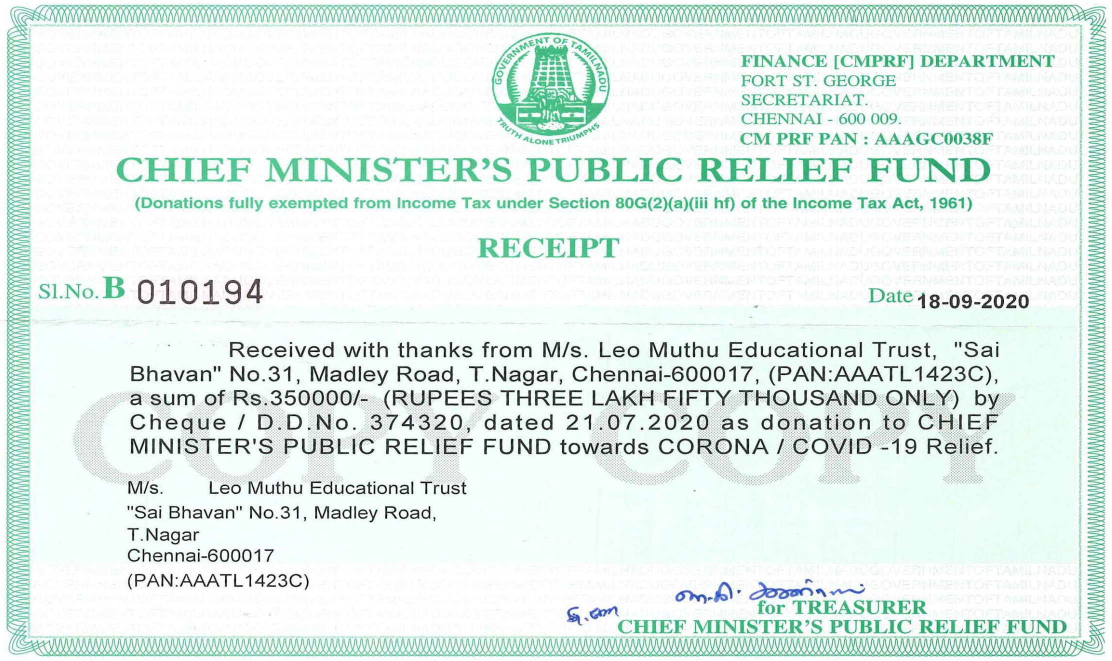

FINANCE [CMPRF] DEPARTMENT
FORT ST. GEORGE
SECRETARIAT.
CHENNAI - 600 009.
CM PRF PAN : AAAGC0038F

CHIEF MINISTER'S PUBLIC RELIEF FUND

(Donations fully exempted from Income Tax under Section 80G(2)(a)(iii hf) of the Income Tax Act, 1961)

RECEIPT

Sl.No. B 010194

Date 18-09-2020

Received with thanks from M/s. Leo Muthu Educational Trust, "Sai Bhavan" No.31, Madley Road, T.Nagar, Chennai-600017, (PAN:AAATL1423C), a sum of Rs.350000/- (RUPEES THREE LAKH FIFTY THOUSAND ONLY) by Cheque / D.D.No. 374320, dated 21.07.2020 as donation to CHIEF MINISTER'S PUBLIC RELIEF FUND towards CORONA / COVID -19 Relief.

M/s. Leo Muthu Educational Trust
"Sai Bhavan" No.31, Madley Road,
T.Nagar
Chennai-600017
(PAN:AAATL1423C)

for TREASURER
CHIEF MINISTER'S PUBLIC RELIEF FUND

COPY

Sri Sai Ram Homoeopathy Medical College & Research Centre gave 13000 Preventive Medicines (Immune Boosters) to Greater Chennai Corp Zone., XI - Valasaravakkam

AND RESEARCH CENTRE
Sai Leo Nagar,West Tambaram, Chennai- 44.
FLOWERS ROAD
RESIDENTS ASSOCIATION

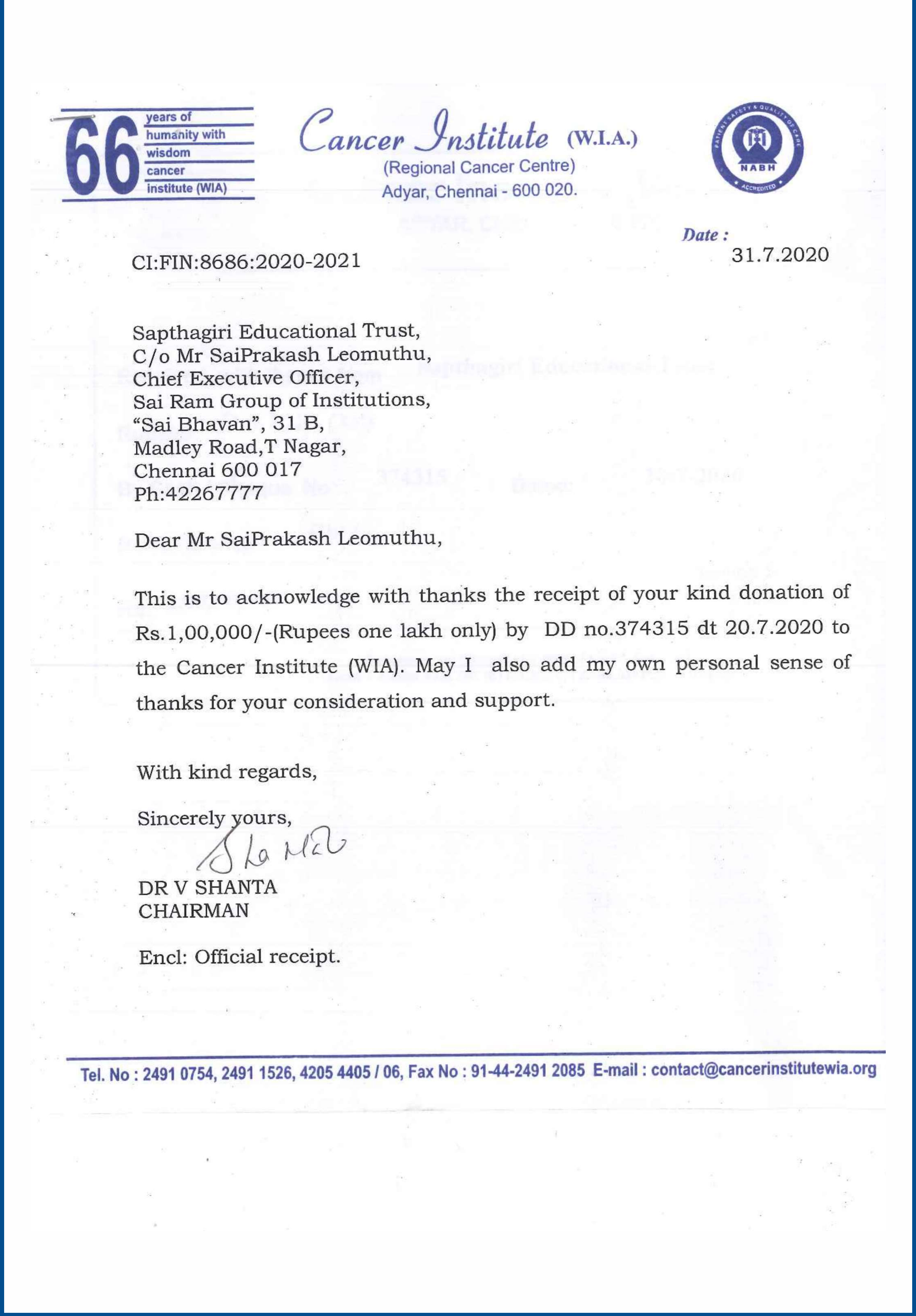

66 years of humanity with wisdom cancer institute (WIA)

Cancer Institute (W.I.A.)
(Regional Cancer Centre)
Adyar, Chennai - 600 020.

CI:FIN:8686:2020-2021

Date : 31.7.2020

Sapthagiri Educational Trust,
C/o Mr SaiPrakash Leomuthu,
Chief Executive Officer,
Sai Ram Group of Institutions,
“Sai Bhavan”, 31 B,
Madley Road,T Nagar,
Chennai 600 017
Ph:42267777

Dear Mr SaiPrakash Leomuthu,

This is to acknowledge with thanks the receipt of your kind donation of Rs.1,00,000/-(Rupees one lakh only) by DD no.374315 dt 20.7.2020 to the Cancer Institute (WIA). May I also add my own personal sense of thanks for your consideration and support.

With kind regards,

Sincerely yours,

DR V SHANTA
CHAIRMAN

Encl: Official receipt.

Tel. No : 2491 0754, 2491 1526, 4205 4405 / 06, Fax No : 91-44-2491 2085 E-mail : contact@cancerinstitutewia.org

மக்கள் குரல்
நடுநிலை நாளேடு

ஊரடங்கு அறிவிப்பு அமுலுக்கு வரும் முன்னால்

10 ஆயிரம் மாணவர்களை சொந்த பஸ் மூலம் ஊருக்கு பத்திரமாக அனுப்பி வைத்து பெற்றோர்களிடம் பாராட்டு பெற்ற ஸ்ரீ சாய்ராம் கல்வி குழுமம்

கிராம மக்கள் 6 ஆயிரம் பேருக்கு ரூ. 50 லட்சம் உணவுப் பொருட்கள் சப்ளை

சென்னை, ஏப். 22–

'உயிர்க்கொல்லி' கொரோனா தொற்று எதிரொலியாக தமிழ்நாட்டில் ஊரடங்கு அமுல்படுத்துவதற்கு முன்னால் தங்கள் வசமிருக்கும், பஸ்கள் மூலம் கல்லூரியில் படித்து வரும் 10 ஆயிரம் மாணவர்களையும், அவரவர்களின் சொந்த ஊருக்கே பத்திரமாக கொண்டு சென்ற ஸ்ரீ சாய்ராம் கல்வி குழுமத்தை மனம் திறந்து பாராட்டி இருக்கிறார்கள் பெற்றோர்கள்.

சென்னை, மேற்கு தாம்பரம் ஸ்ரீ சாய்ராம் கல்வி குழுமம் சார்பில் ரூ.50 லட்சம் மதிப்பிலான உணவுப் பொருட்களை 6 ஆயிரம் குடும்பங்களுக்கு (ஒரு வாரத்திற்கு தேவையான காய்கறிகள், பருப்பு மற்றும் எண்ணெய் உள்ளிட்ட மளிகைப் பொருட்கள்) சாய்ராம் கல்வி குழுமத்தின் தலைவர் மற்றும் முதன்மை செயல் அதிகாரி சாய்பிரகாஷ் லியோமுத்துவும், மேலாண்மை இயக்குனர் கே.மாறன் மற்றும் கல்வி குழுமத்தின் அறங்காவலர் பாலு மக்களுக்கு நிவாரண உதவிப் பொருட்களை வழங்கினார்கள்.

இக்கல்வி குழும நிறுவனம் கடந்த 40 ஆண்டுகளுகளாக சமூகம் மற்றும் கல்விக்காக பல தொண்டுகளை செய்து வருகிறது. குறிப்பாக சென்னையில் புயலால் பாதிக்கப்பட்ட 5 ஆயிரம் குடும்பங்களுக்கும், பொருளுதவி வழங்கினர், மேலும் ஒக்கி புயலால் பாதிக்கப்பட்ட 4 ஆயிரம் குடும்பங்களுக்கு பொருளுதவியும், 100 நபர்களுக்கு வீடுகளையும் கட்டி கொடுத்தது.

இதன் தொடர்ச்சியாக கொரோனா சுய ஊரடங்கு உத்தரவால் பொருளாதாரத்தை இழந்து தங்களது வாழக்கையை எவ்வாறு நடத்த போகின்றோமோ என்ற கேள்வியில் அரசு அறிவித்த உதவி அல்லாமல் இந்த கல்வி நிறுவனம் அருகில் உள்ள பூந்தண்டலம், பழந்தண்டலம், புது நெல்லூர், சாந்தி நகர், டி.சி.காலனி, இந்திரா நகர் ஆகிய கிராமங்களில் உள்ள 6 ஆயிரம் குடும்பங்களுக்கும் அரிசி, காய்கறி, எண்ணெய் மற்றும் பருப்புகள் வழங்கப்பட்டது.

இதற்கு மேலாக மத்திய அரசு அறிவித்த தடை உத்தரவு அன்று தங்களது கல்வி நிறுவணங்களில் படித்த 10 ஆயிரம் மாணவர்களை கல்வி நிறுவனங்கள் பேருந்துகள் மூலமாக அவர்களது சொந்த ஊரில் பாதுகாப்பாக வீட்டிற்கே அழைத்து சென்றனர்.

இதன் முக்கிய நோக்கம் அரசினுடைய நோக்கமான சமூக பரவலை தடுப்பதற்கான யுத்திகளில் சாய்ராம் கல்வி குழுமம் சேர்ந்து இந்த மிக பெரிய பணியை செய்தது இதற்கு மேலும் கல்லூரி மாணவர்களிடையே நலன் அவர்களுடைய குடும்பத்துடைய நலன் கருதி இந்த மிகப் பெரிய பணியை கல்வி நிறுவனம் மேற்கொண்டுள்ளது.

இதற்கு மேலாக கல்லூரியில் வேலை செய்யும் கடைநிலை ஊழியர்களுக்கும் சுமார் 400 குடும்பங்களுக்கு 400 மூட்டை அரிசி அவர்களின் வாழ்வாதாரத்திற்கு தேவையான இன்றியமையாத பொருட்களை அளித்தது என்று கல்வி குழுமத்தின் முதன்மை செயல் அதிகாரி சாய்பிரகாஷ் லியோமுத்து தெரிவித்தார்.

மாலை முரசு

ஸ்ரீ சாய்ராம் கல்விக் குழுமம் சார்பில் கொரோனா ஊரடங்கால் பாதிக்கப்பட்ட மக்களுக்கு நிவாரண உதவிகள் வழங்கப்பட்ட போது எடுத்தபடம்.

ஸ்ரீ சாய்ராம் கல்விக் குழுமம் சார்பில்

கொரோனா ஊரடங்கு உத்தரவால் பாதித்த மக்களுக்கு நிவாரண உதவி!

சென்னை, ஏப். 23–

மேற்கு தாம்பரம் ஸ்ரீ சாய்ராம்கல்விக்குழுமம்சார்பில் 50 லட்சம் மதிப்பிலான உணவுபொருட்களை6,000 குடும்பத்திற்கு ஒரு வாரத்திற்கு தேவையான காய்கறிகள், பருப்பு மற்றும் எண்ணெய் உள்ளிட்ட மளிகைப் பொருட்களை கொரோனா ஊரடங்கு காரணமாக தவிக்கும் 6 கிராமத்தில் உள்ள அனைத்து குடும்பங்களுக்கும்சாய்ராம் கல்விக் குழுமத்தின் தலைவர் மற்றும் முதன்மைச் செயல்அதிகாரிசாய்பிரகாஷ் லியோமுத்து, கல்விக் குழுமம் அறக்கட்டளைசார்பாக வழங்கினார். இவருடன் இணைந்து மேலாண்மைத் துறை இயக்குநர் கே.மாறன் மற்றும் கல்விக் குழுமத்தின் அறங்காவலர் பாலு ஆகியோர்மக்களுக்குநிவாரணப் பொருட்களை வழங்கினார்கள். இக்கல்விக் குழும நிறுவனம் கடந்த 40 ஆண்டுகளாக சமூகம் மற்றும் கல்விக்காக பல தொண்டுகளை செய்து வருகிறது. குறிப்பாகசென்னையில்புயலால் பாதிக்கப்பட்ட 5,000 குடும்பங்களுக்கு பொருள் உதவி வழங்கினர். மேலும் ஒக்கி புயலால் பாதிக்கப்பட்ட4,000குடும்பங்களுக்கு இக்கல்விக்குழுமம்சார்பாக நிதிஉதவிவழங்கப்பட்டது. கஜா புயலால் பாதிக்கப்பட்ட3,000குடும்பங்களுக்கு பொருள்உதவியும், 100நபர்களுக்கு வீடுகளையும் கட்டிக் கொடுத்தது. இதன் தொடர்ச்சியாக கொரோனா சுய ஊரடங்கு உத்தரவால் பொருளாதாரத்தை இழந்து தவிக்கும் மக்களுக்கு இந்த கல்வி நிறுவனம் அருகில் உள்ள பூந்தண்டலம், பழந்தண்டலம், புதுநெல்லூர், சாந்தி நகர், டி.சி. காலனி, இந்திராநகர்ஆகியகிராமங்களில் 50 லட்சரூபாய் மதிப்பிலான 6,000 குடும்பங்களுக்கு அரிசி, காய்கறி, எண்ணெய்மற்றும் பருப்புகள்வழங்கப்பட்டது.

மேலும்மத்தியஅரசுஅறிவித்த தடை உத்தரவால் தங்களதுகல்விநிறுவனங்களில் படித்த 10,000 மாணவர்களைகல்விநிறுவனபேருந்துகள் மூலமாக அவர்களது சொந்தஊரில்பாதுகாப்பாக வீட்டிற்கேஅழைத்துச்சென்றனர்.

---

iTamizhagam Evening Daily RNI :TNTAM/2010/33485

மாலை தமிழகம்

ஸ்ரீசாய்ராம் கல்விக் குழுமம் நிவாரண உதவி!

சென்னை, ஏப். 22-

சென்னை, மேற்கு தாம்பரம் ஸ்ரீசாய்ராம் கல்விக் குழுமம் சார்பில், 50 லட்சம் ரூபாய் மதிப்பிலான, 6,000 குடும்பத்திற்கு தேவையான, ஒரு வாரத்திற்கு தேவையான, அரிசி, பருப்பு, எண்ணெய், காய்கறிகள்பருப்பு உள்ளிட்ட மளிகை பொருட்கள், ஆறு கிராமங்களில் உள்ள அனைத்து குடுமப் ங்களுக்கும், சாய்ராம் கல்விக் குழுமத்தின் தலைவர் மற்றும் முதன்மைச்செயல் அதிகாரி சாய்பிரகாஷ் லியோமுத்து, கல்வி குழுமம் அறக்கட்டளை சார்பில் வழங்கினார்.

இவருடன் இணைந்து மேலாண்மை துறை இயக்குனர் மு.மாறன் மற்றும்கல்விக்குழுமத்தின் அறங்காவலர் பாலு, மக்களுக்கு நிவாரண உதவிப் பொருட்களைவழங்கினர். இந்த கல்வி குழும நிறுவனம் கடந்த 40 ஆண்டுகளாக சமூகம் மற்றும் கல்விக்கு பல தொண்டுகளை செய்து வருகிறது. குறிப்பாக, சென்னையில் புயலால் பாதிக்கபட்ட, 5,000 குடும்பங்களுக்கு பொருளுதவிவழங்கினர். மேலும், ஒக்கி புயலால் பாதிக்கப்பட்ட, 4,000 குடும்பங்களுக்கு இக் கல்வி குழுமம் சார்பாக நிதி உதவி வழங்கப்பட்டது. கஜாபுயாலால் பாதிக்கப்பட்ட, 3,000 குடும்பங்களுக்கு பொருளுதவியும் 100 நபர்களுக்கு வீடுகளையும் கட்டி கொடுத்தது. இதன் தொடர்ச்சியாக, தற்போது, 'கொரோனா' சுய ஊரடங்கு உத்தரவால் பொருளாதாரத்தை இழந்த, பூந்தண்டலம், பழந்தண்டலம், புதுநெல்லூர், சாந்திநகர், டி.சி காலனி, இந்திரா நகர் ஆகிய கிராமங்களை சேர்ந்தவர்களுக்கு 6,000 குடும்பங்களுக்கு நிவாரண பொருட்கள் வழங்கினர்.

நம் இந்தியர் டைம்ஸ்

21-04-2020

ஸ்ரீ சாய்ராம் கல்வி குழுமம் சார்பில் கொரோனா ஊரடங்கு உத்தரவால் பாதிக்கப்பட்ட மக்களுக்கு நிவாரண உதவி

சென்னை, ஏப். 21

சென்னை அடுத்த மேற்கு தாம்பரம் ஸ்ரீ சாய்ராம் கல்வி குழுமம் 50 லட்சம் மதிப்பிலான உணவு பொருட்களை 6000 ஆயிரம் குடும்பத்திற்கு ஒரு வாரத்திற்கு தேவையான காய்கறிகள் பருப்பு மற்றும் எண்ணெய் உள்ளிட்ட மளிகை பொருட்களை கொரோனா சுய ஊரடங்கு காரணமாக இடர்பாடுகளில் இருந்து தவிக்கும் 6 கிராமத்தில் உள்ள அனைத்து குடும்பங்களுக்கும் சாய்ராம் கல்விகுழுமம் முதன்மைச் செயல் அதிகாரி சாய்பிரகாஷ் லியோமுத்து, கல்விகுழுமம் அறக்கட்டளை சார்பாக வழங்கினார்

இக்கல்வி குழும நிறுவனம் கடந்த 40 ஆண்டுகளாக சமூகம் மற்றும் கல்விகாக பல தொண்டுகளை செய்து வருகிறது குறிப்பாக சென்னையில் புயலால் பாதிக்கபட்டவர்களு 5000 குடும்பங்களுக்கு பொருளுதவி வழங்கினர். மேலும் ஒக்கி புயலால் பாதிக்கபட்ட 4000 குடும்பங்களுக்கு இக்கல்வி குழுமம் சார்பாக நிதி உதவி வழங்கப்பட்டது. கஜா புயலால் பாதிக்கபட்ட 3000 குடும்பங்களுக்கு பொருளுதவியும் 100 நபர்களுக்கு வீடுகளையும் கட்டி கொடுத்தது இதன் தொடர்ச்சியாக இன்று கொரோனா சுய ஊரடங்கு உத்தரவால் பொருளாதாரத்தை இழந்து தங்களது வாழ்க்கையை எவ்வாறு நடத்த போகின்றோமோ என்ற கேள்வியில் அரசு அறிவித்த உதவி அல்லாமல் இந்த கல்வி நிறுவனம் அருகில் உள்ள பூந்தண்டலம், பழந்தண்டலம், புதுநெல்லூர், சந்திநகர், டிசி காலனி, இந்திரா நகர் ஆகிய கிராமங்களில் 50 லட்ச ரூபாய் மதிப்பிலான 6000 குடும்பங்களுக்கு அரிசி, காய்கறி, எண்ணெய் மற்றும் பருப்புகள் வழங்கபட்டது.

இதற்கு மேலாக மத்திய அரசு அறிவித்த தடை உத்தரவு அன்று தங்களது கல்வி நிறுவனங்களில் படித்த 10000 மாணவர்களை கல்வி நிறுவனங்கள் பேருந்துகள் மூலமாக அவர்களது சொந்த ஊரில் பாதுகாப்பாக வீட்டிற்கே அழைத்து சென்றனர்.

இதன் முக்கிய நோக்கம் அரசின் உடைய நோக்கமான சமூக பரவலை தடுப்பதற்கான யுத்திகளில் சாய்ராம் கல்வி குழுமம் சேர்ந்து இந்த மிக பெரிய பணியை செய்தது இதற்கு மேலும் கல்லூரி மாணவர்களுடைய நலன் அவர்களுடைய குடும்பத்துடைய நலன் கருதி இந்த மிக பெரிய பணியை கல்வி நிறுவனம் மேற்கொண்டுள்ளது.

இதற்கு மேலாக கல்லூரியில் வேலை செய்யும் கடைநிலை ஊழியர்களுக்கு சுமார் 400 குடும்பங்களுக்கு 400 மூட்டை அரிசி அவர்களின் வாழ்வாதாரத்திற்கு தேவையான இன்றியமையாத பொருட்களை அளித்தது என்பதை கல்விகுழுமத்தின் முதன்மை செயல் அதிகாரி திரு சாய்பிரகாஷ் லியோமுத்து அவர்கள் வெளியிட்டார்

N.S.S.

Sairam
INSTITUTIONS

ASHWIN AUTO MOBILES
K.Radhakrishnan Cell:8608662677
அஷ்வின் ஆட்டோ மொபைல்ஸ்